

Übersichtslageplan / Konzept

Satzungsfassung, 11.10.2019
ohne Maßstab

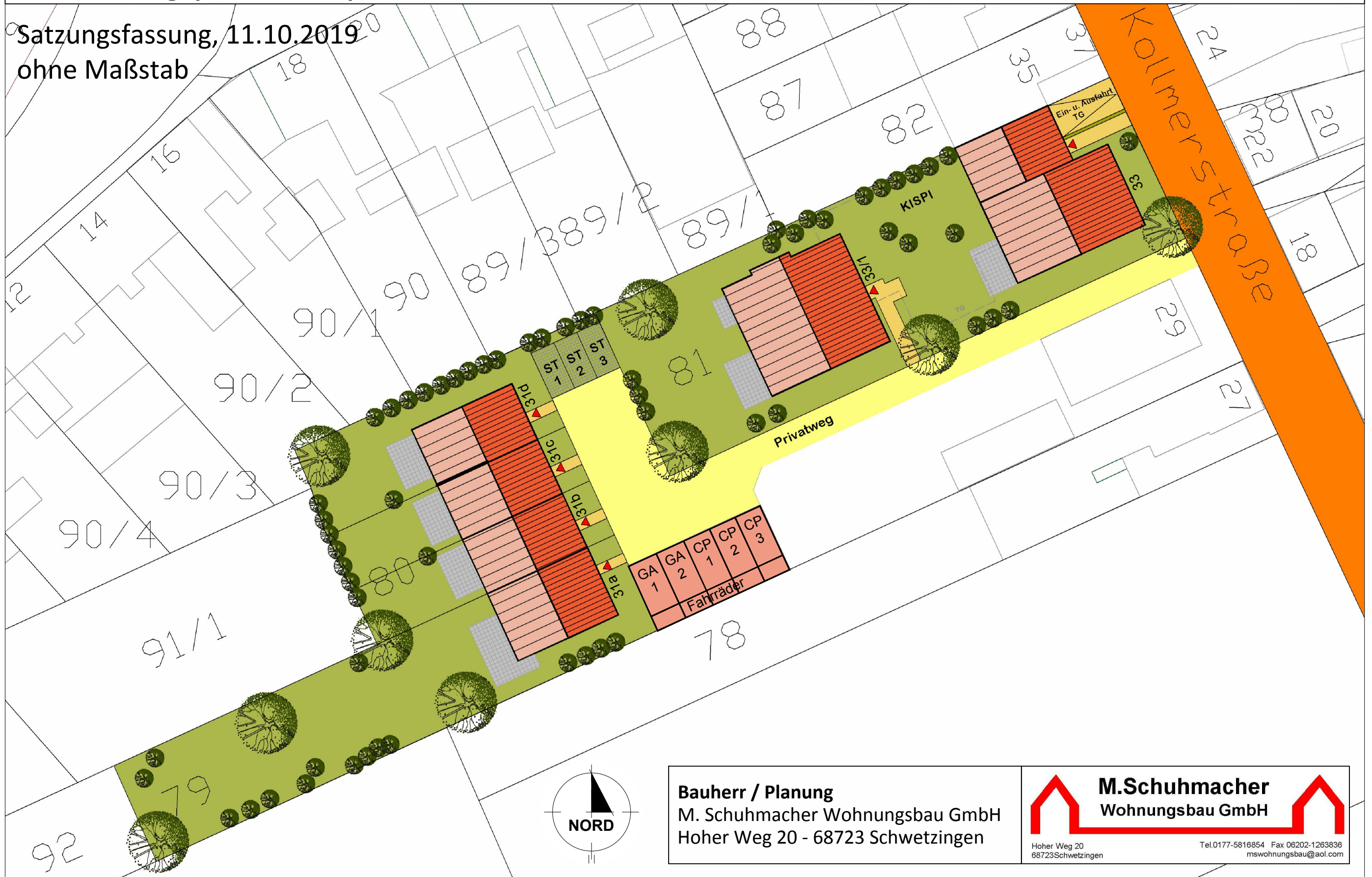

Bauherr / Planung
M. Schuhmacher Wohnungsbau GmbH
Hoher Weg 20 - 68723 Schwetzingen

M.Schuhmacher
Wohnungsbau GmbH

Hoher Weg 20
68723 Schwetzingen

Tel. 0177-5816854 Fax 06202-1263836
mswohnungsbau@aol.com

B

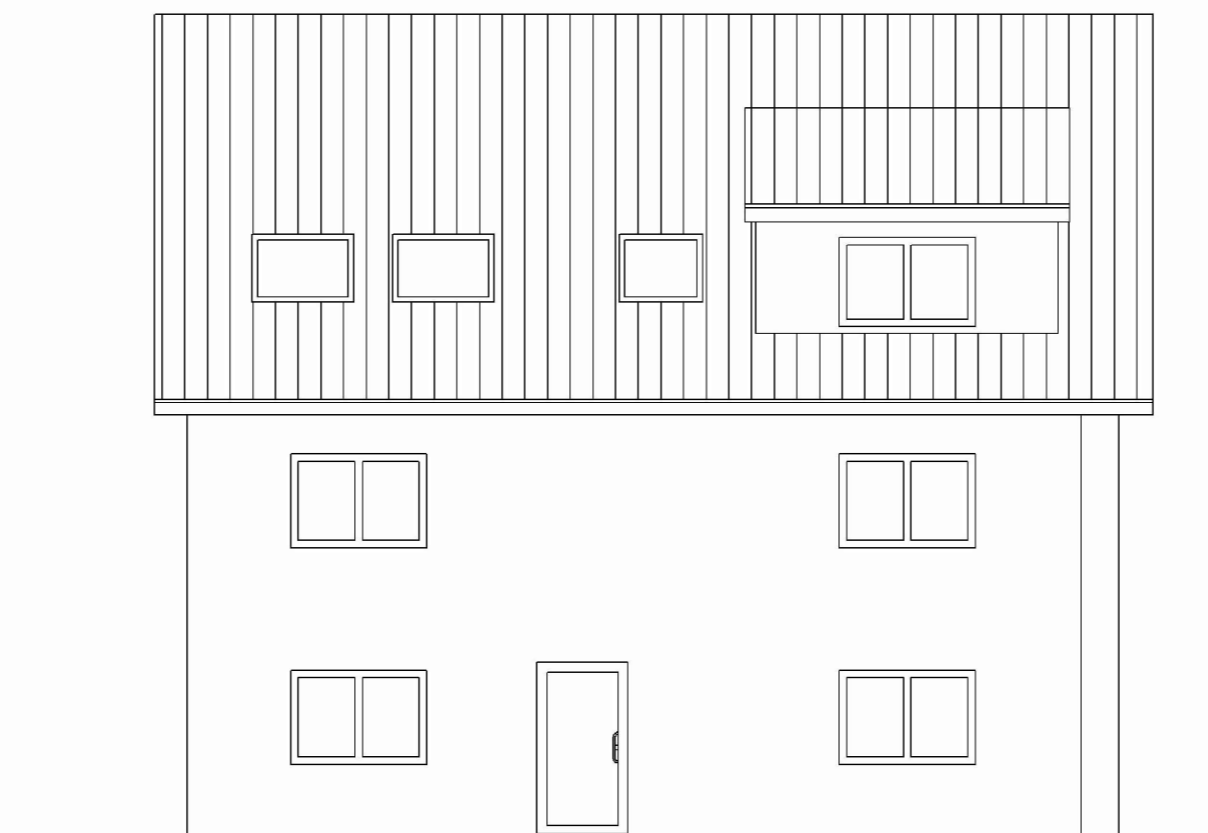

Nord-Ost-Ansicht Hinterhaus

Farbgestaltung:
wird ggf. noch ergänzt

Bauherr / Planung
M. Schuhmacher Wohnungsbau GmbH
Hoher Weg 20 - 68723 Schwetzingen



B



Nord-West Ansicht Hinterhaus

Farbgestaltung:
wird ggf. noch ergänzt

Bauherr / Planung
M. Schuhmacher Wohnungsbau GmbH
Hoher Weg 20 - 68723 Schwetzingen

M.Schuhmacher
Wohnungsbau GmbH

Hoher Weg 20
68723 Schwetzingen Tel 0177-5816854 Fax 06202-1263836
mswohnungsbau@aol.com

B

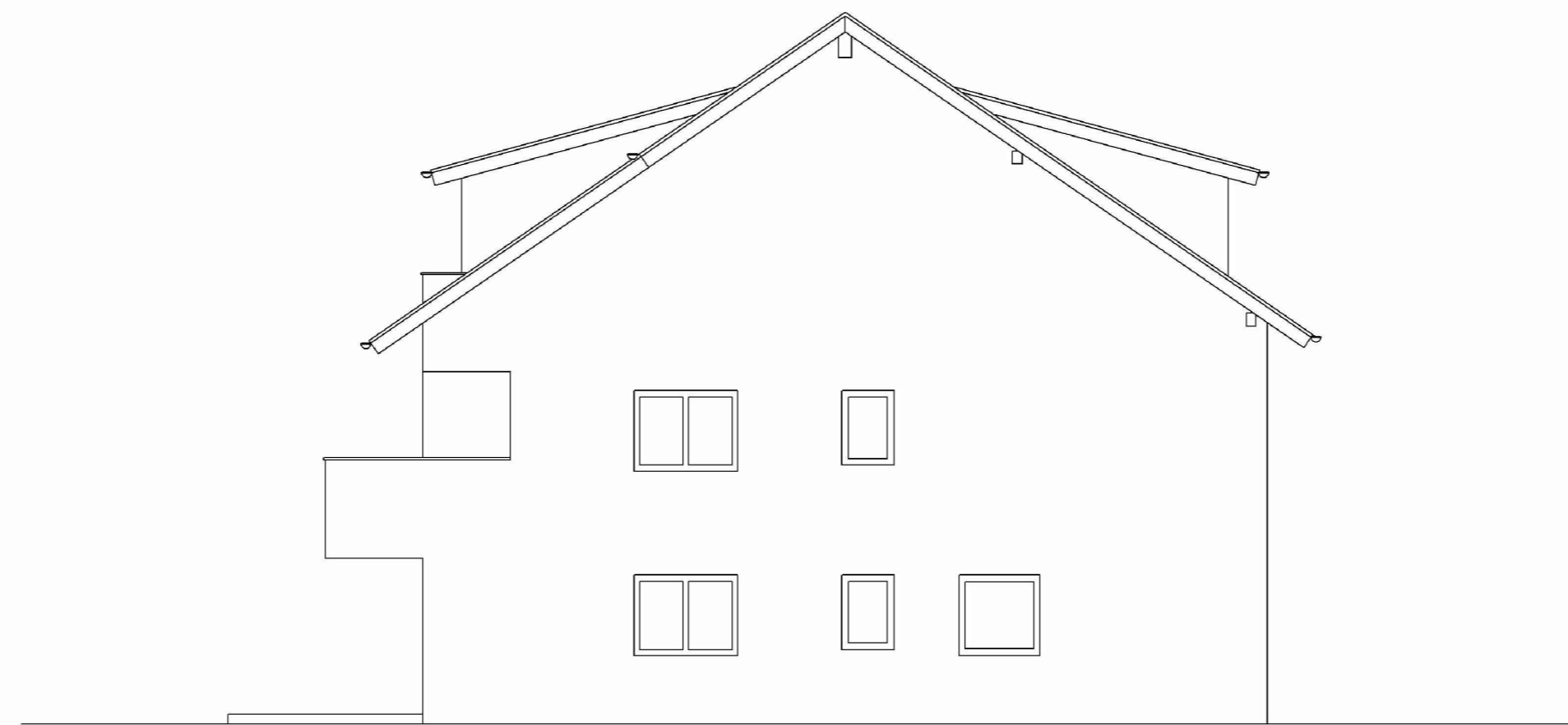

Südostansicht Hinterhaus

Farbgestaltung:
wird ggf. noch ergänzt

Bauherr / Planung
M. Schuhmacher Wohnungsbau GmbH
Hoher Weg 20 - 68723 Schwetzingen



B

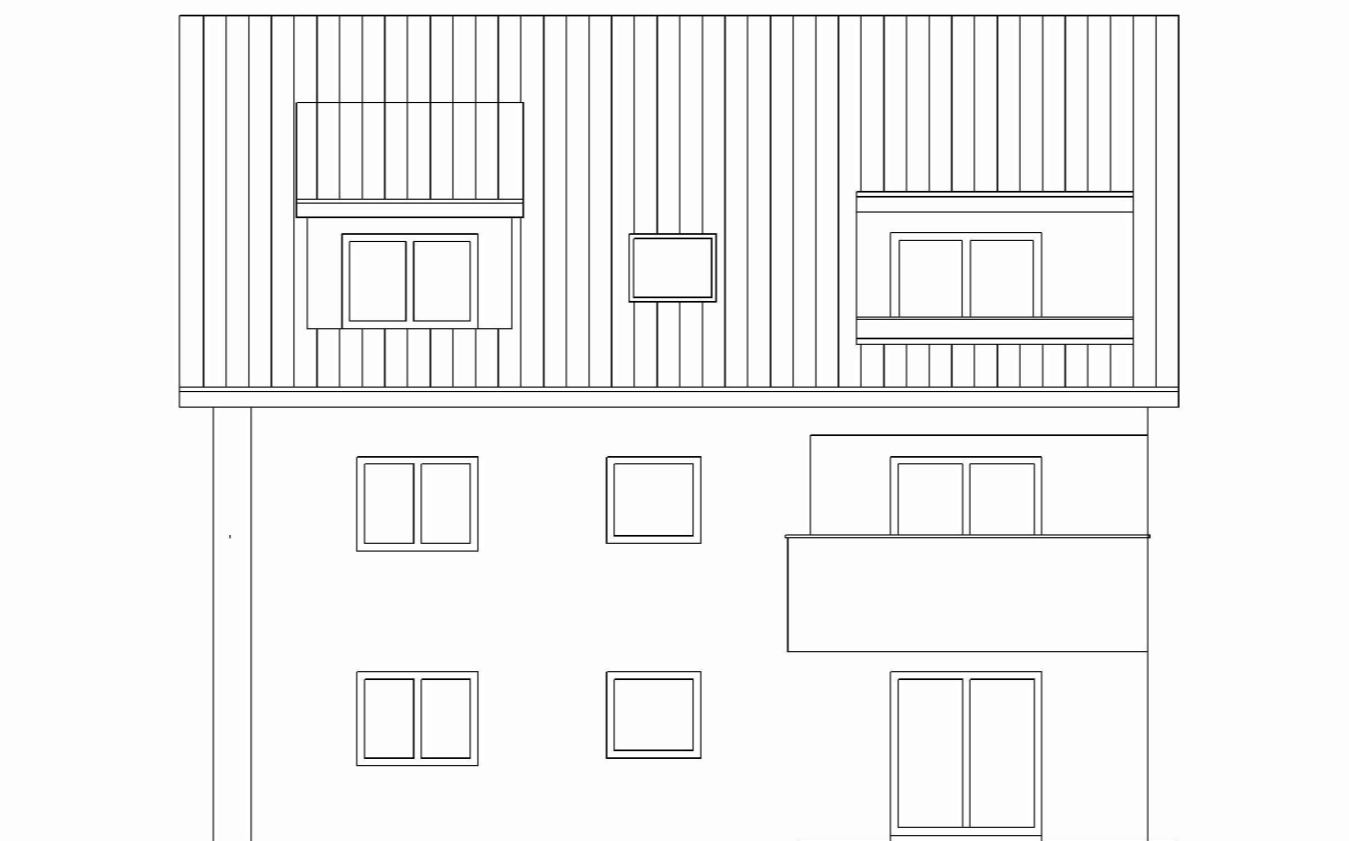

Südwestansicht Hinterhaus

Farbgestaltung:
wird ggf. noch ergänzt

Bauherr / Planung
M. Schuhmacher Wohnungsbau GmbH
Hoher Weg 20 - 68723 Schwetzingen

**M.Schuhmacher**
Wohnungsbau GmbH
Hoher Weg 20
68723 Schwetzingen Tel 0177-5816854 Fax 06202-1263836
mswohnungsbau@aol.com

B

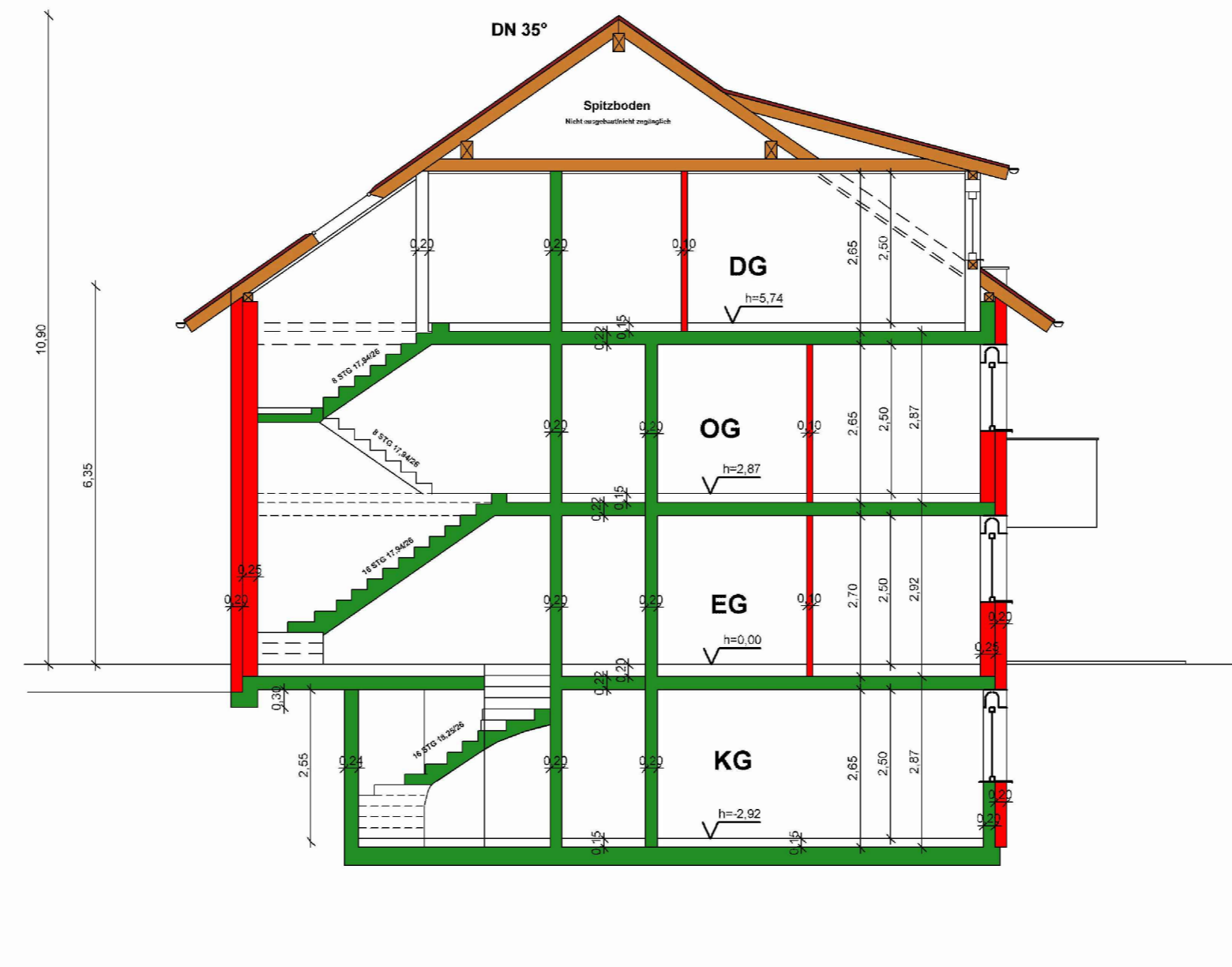

Schnitt

B

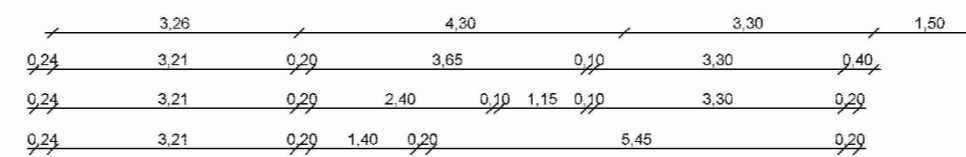
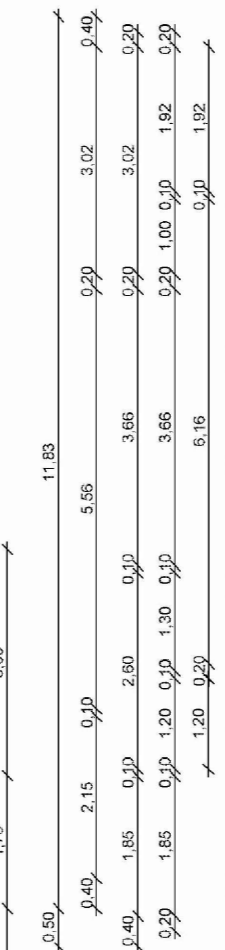
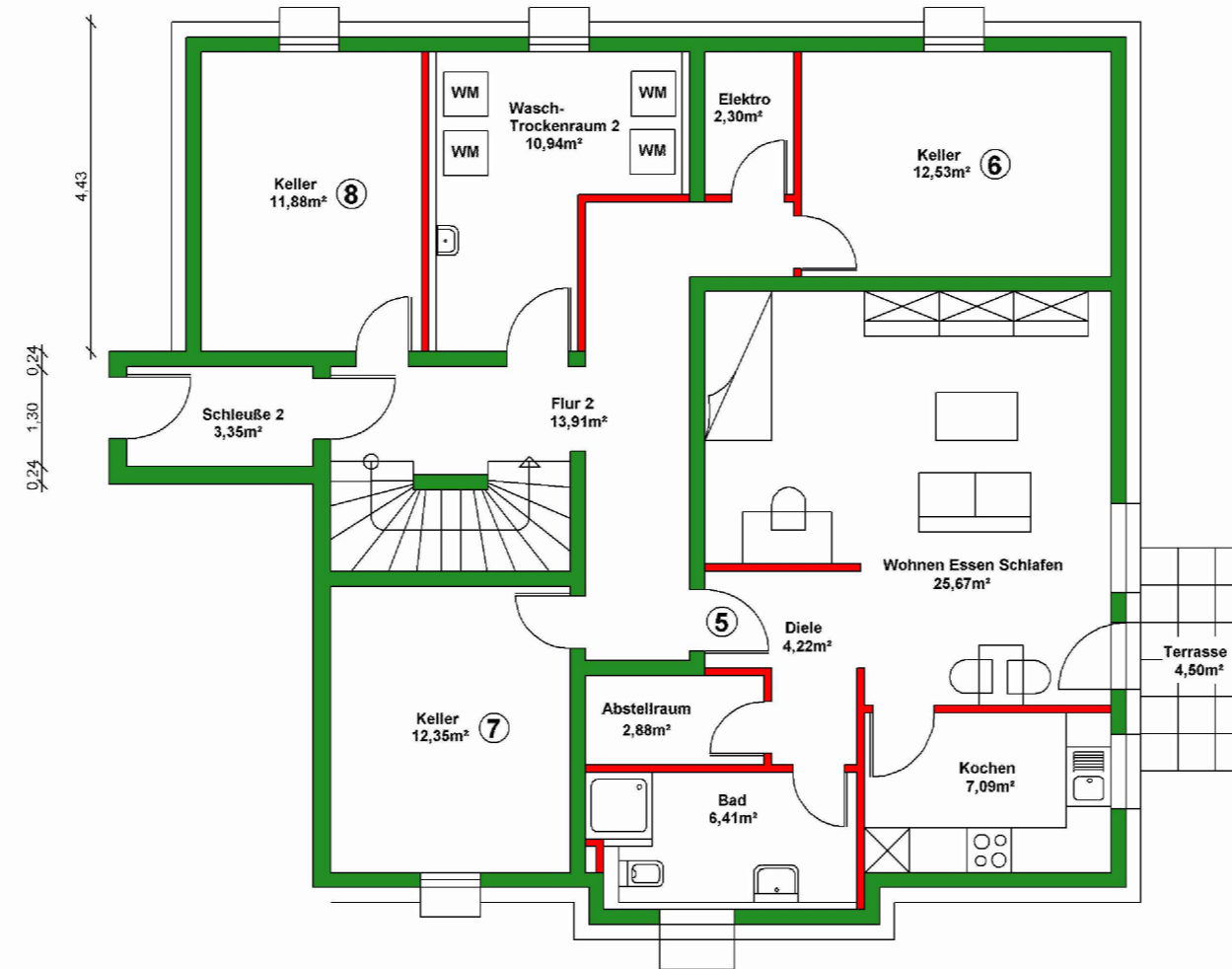
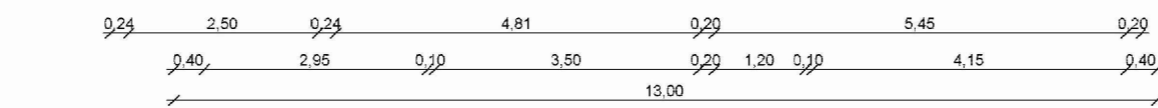
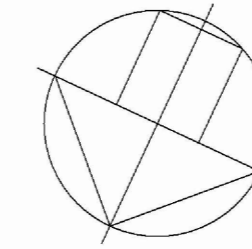

KG

Bauherr / Planung
 M. Schuhmacher Wohnungsbau GmbH
 Hoher Weg 20 - 68723 Schwetzingen

M.Schuhmacher
 Wohnungsbau GmbH

Hoher Weg 20
 68723 Schwetzingen

Tel 0177-5816854 Fax 06202-1263836
 mswohnungsbau@aol.com

B

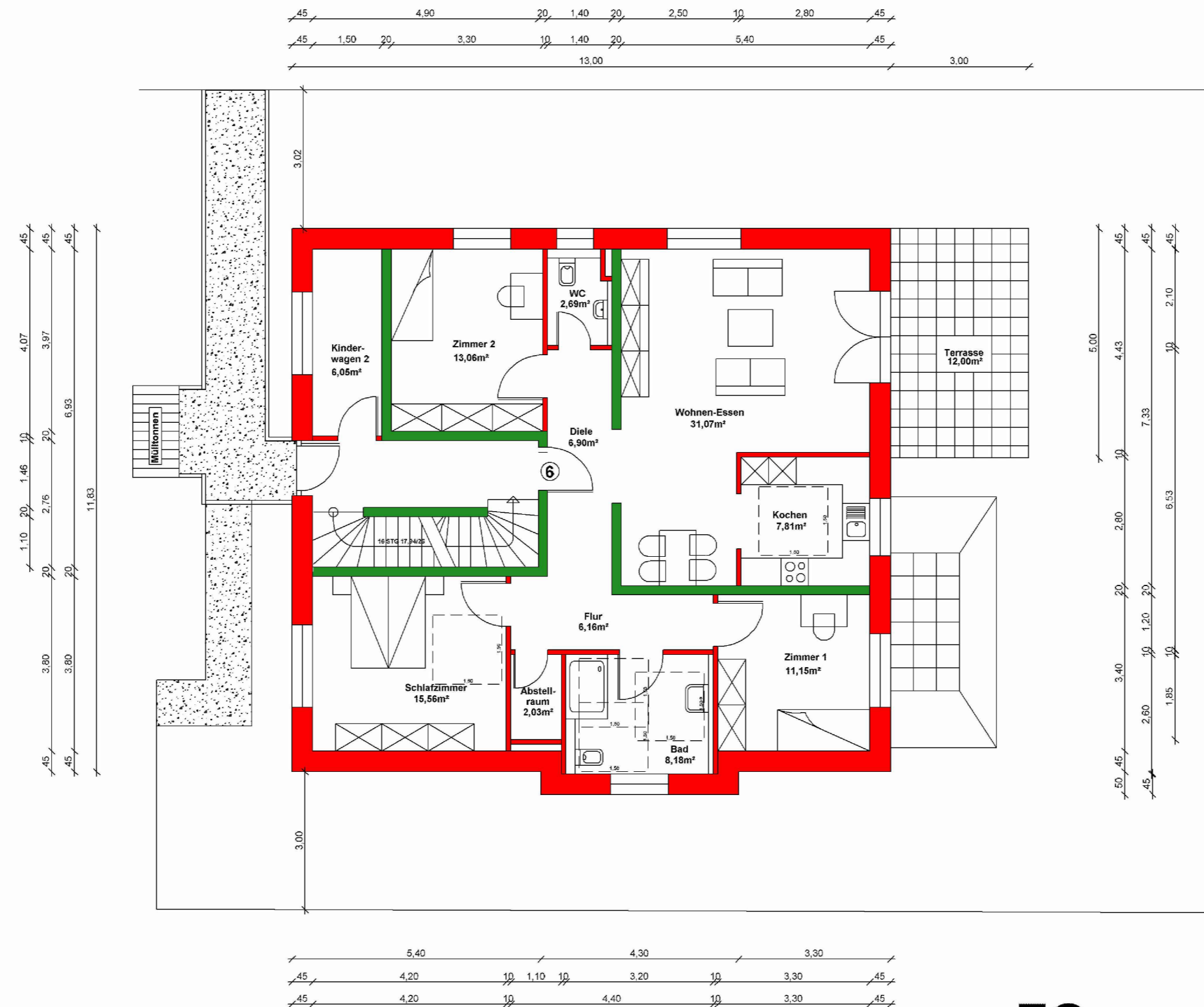
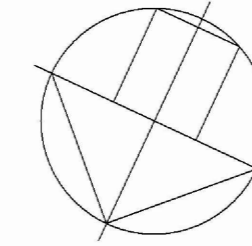

EG

Bauherr / Planung
 M. Schuhmacher Wohnungsbau GmbH
 Hoher Weg 20 - 68723 Schwetzingen

M.Schuhmacher
 Wohnungsbau GmbH

Hoher Weg 20
 68723 Schwetzingen

Tel 0177-5816854 Fax 06202-1263836
 mswohnungsbau@aol.com

B

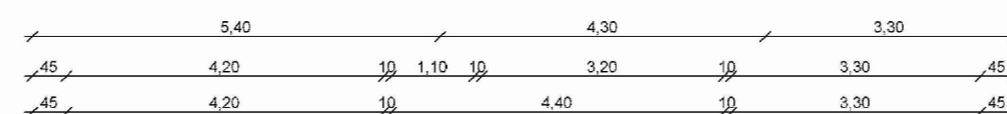
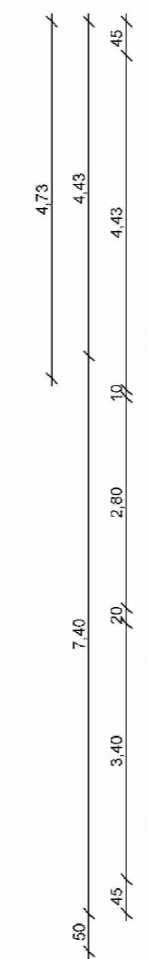
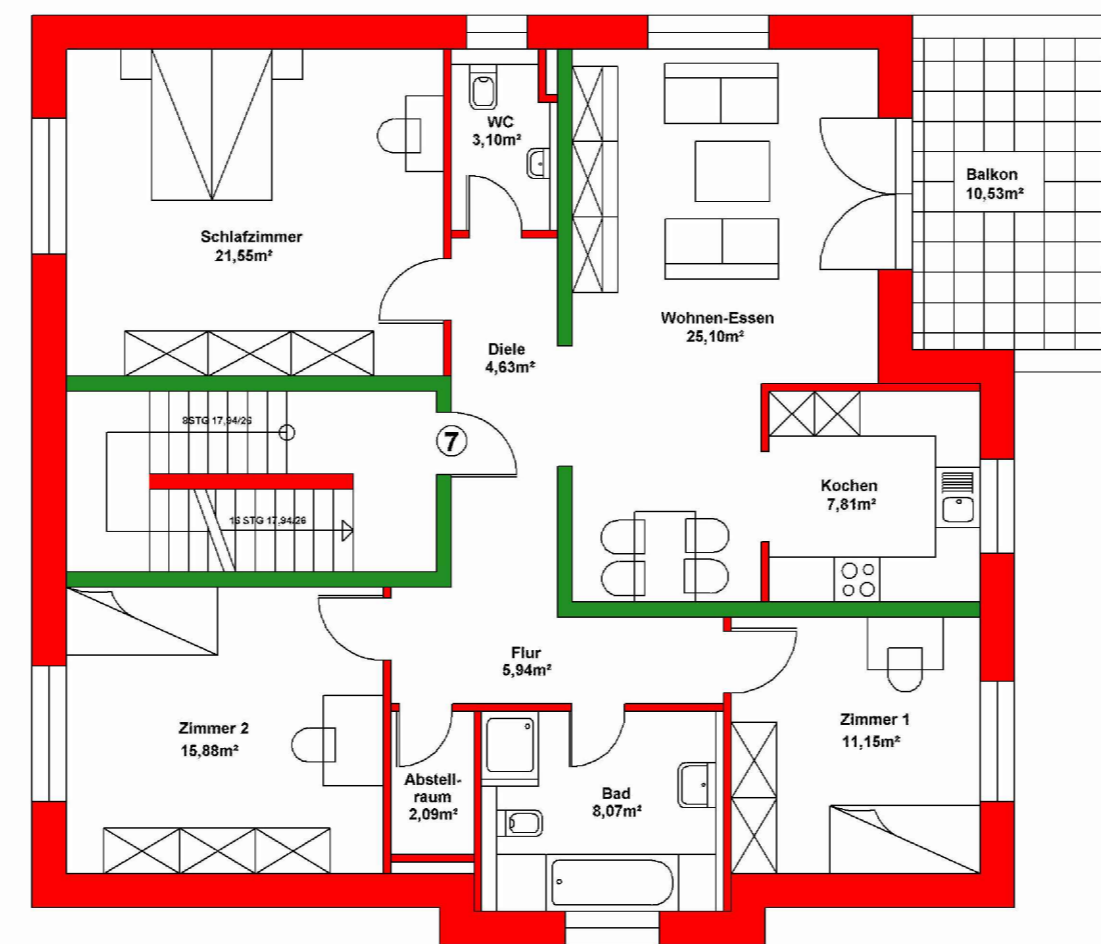
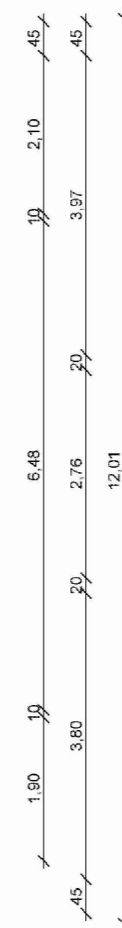
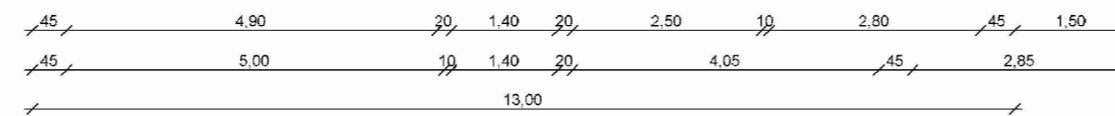
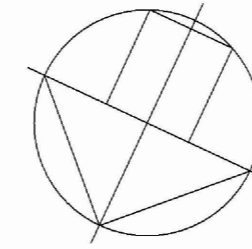

OG

Bauherr / Planung
 M. Schuhmacher Wohnungsbau GmbH
 Hoher Weg 20 - 68723 Schwetzingen

M.Schuhmacher
 Wohnungsbau GmbH

Hoher Weg 20
 68723 Schwetzingen

Tel 0177-5816854 Fax 06202-1263836
 mswohnungsbau@aol.com

B

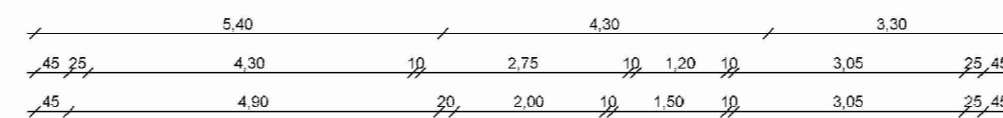
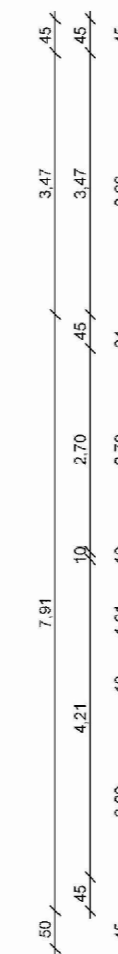
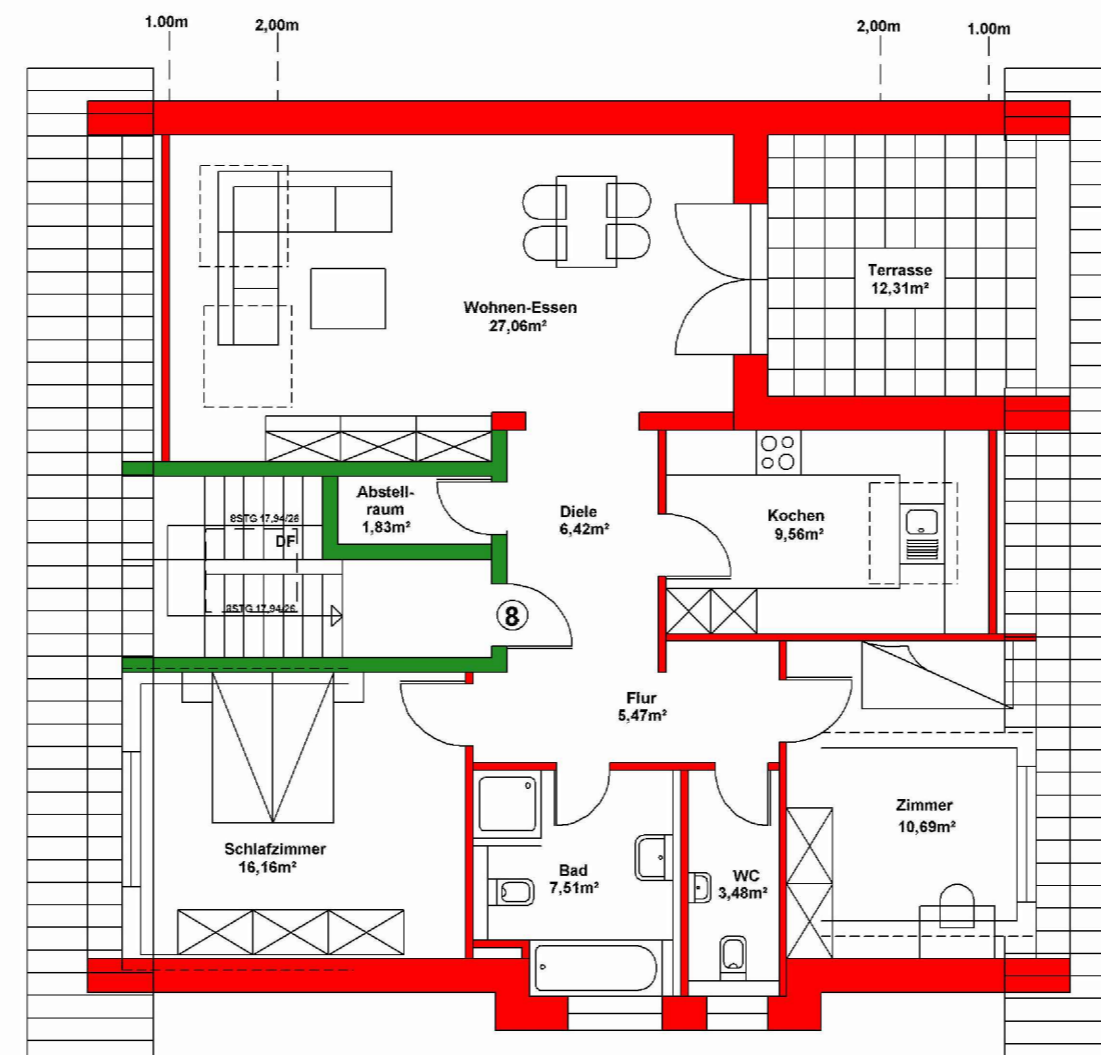
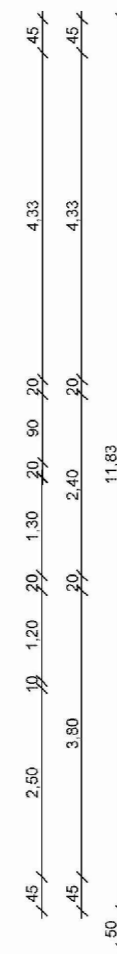
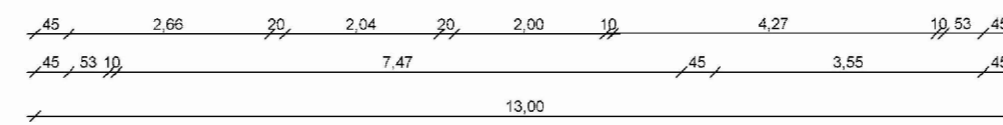
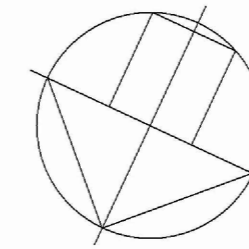

DG

Bauherr / Planung
 M. Schuhmacher Wohnungsbau GmbH
 Hoher Weg 20 - 68723 Schwetzingen

M.Schuhmacher
 Wohnungsbau GmbH

Hoher Weg 20
 68723 Schwetzingen

Tel 0177-5816854 Fax 06202-1263836
 mswohnungsbau@aol.com

BV: 68766 Hockenheim, Kollmerstraße 29-33
Reihenhäuser, Nord-Ost Ansicht

Satzungsfassung, 11.10.2019
ohne Maßstab

C

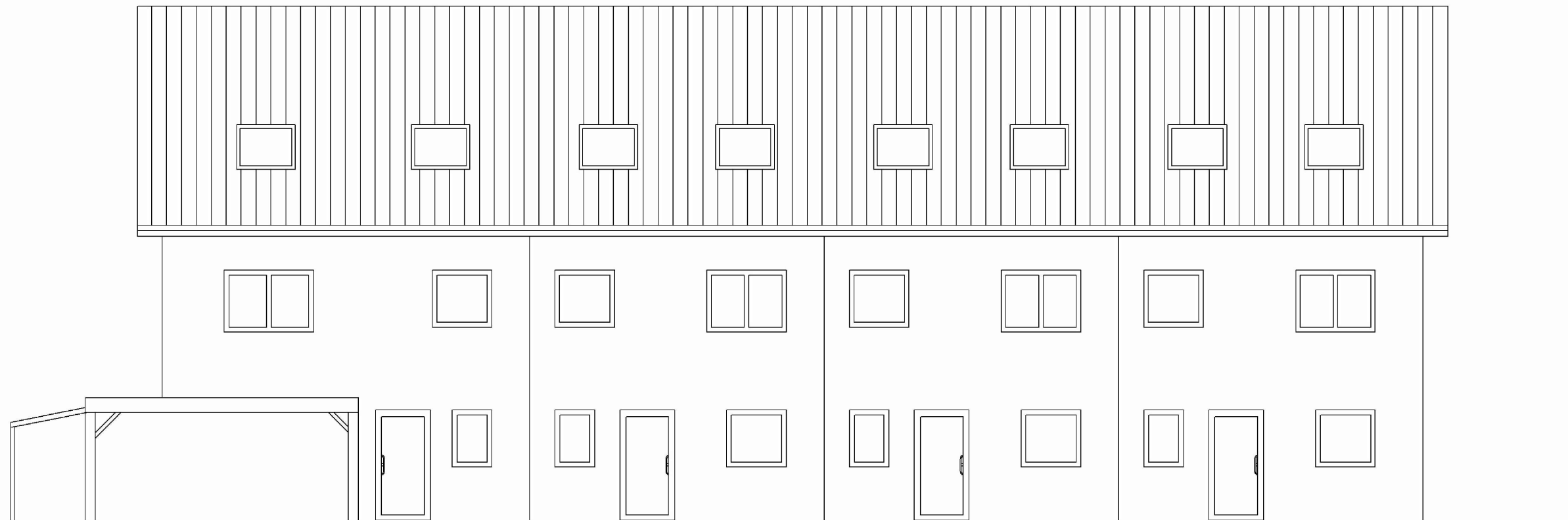

Farbgestaltung:
wird ggf. noch ergänzt

Bauherr / Planung
M. Schuhmacher Wohnungsbau GmbH
Hoher Weg 20 - 68723 Schwetzingen



BV: 68766 Hockenheim, Kollmerstraße 29-33
Reihenhäuser, Nord-West Ansicht

Satzungsfassung, 11.10.2019
ohne Maßstab

C

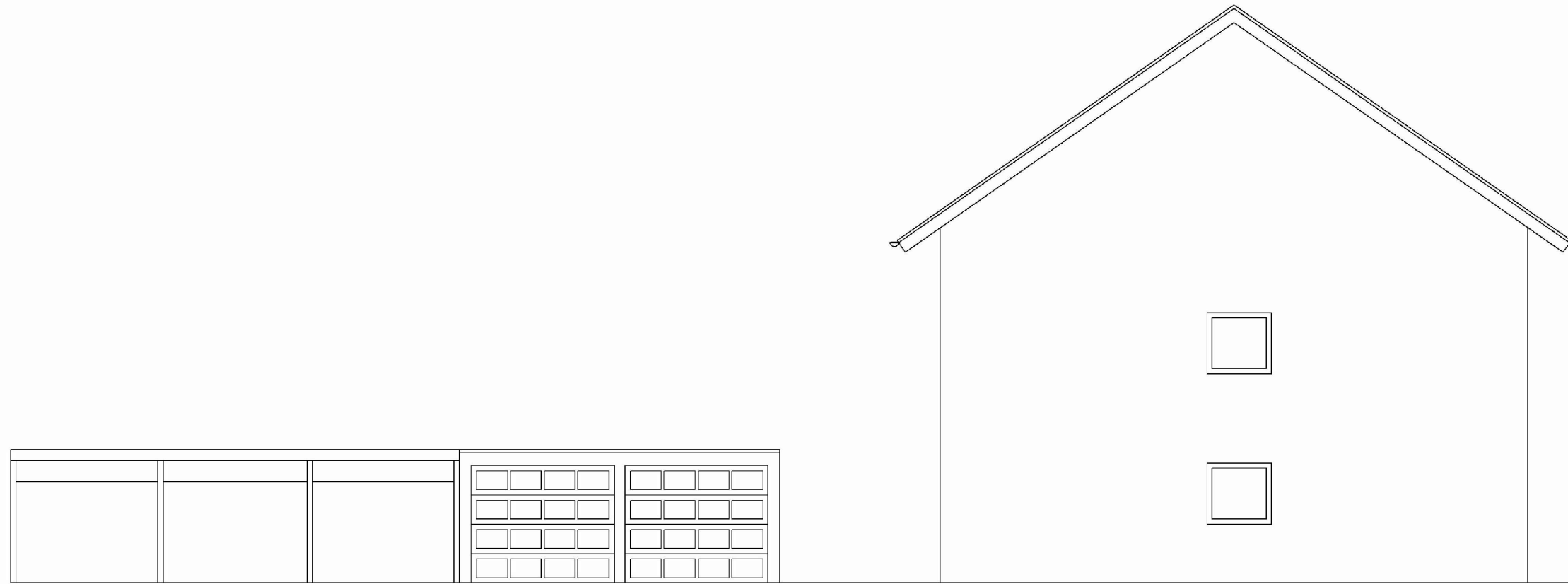

Farbgestaltung:
wird ggf. noch ergänzt

Bauherr / Planung
M. Schuhmacher Wohnungsbau GmbH
Hoher Weg 20 - 68723 Schwetzingen

**M. Schuhmacher**
Wohnungsbau GmbH

Hoher Weg 20
68723 Schwetzingen Tel. 0177-5816854 Fax 06202-1263836
mswohnungsbau@aol.com

BV: 68766 Hockenheim, Kollmerstraße 29-33
Reihenhäuser, Süd-Ost Ansicht

Satzungsfassung, 11.10.2019
ohne Maßstab

C

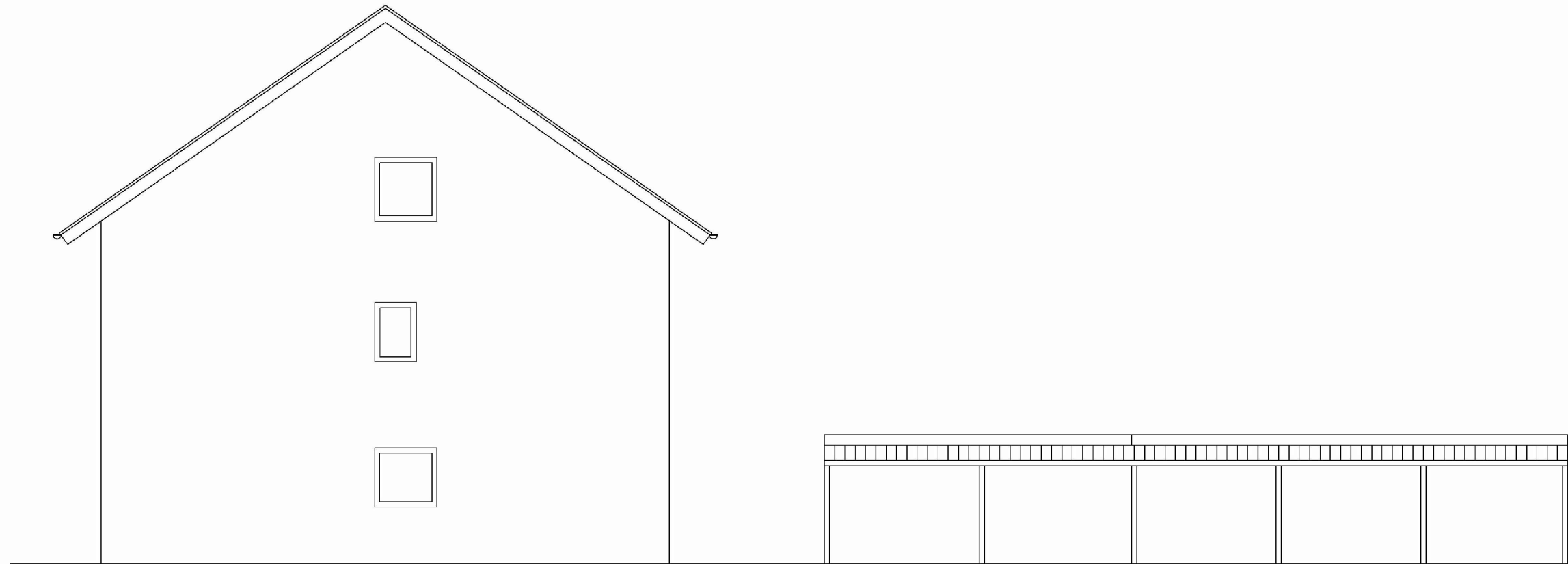

Farbgestaltung:
wird ggf. noch ergänzt

Bauherr / Planung
M. Schuhmacher Wohnungsbau GmbH
Hoher Weg 20 - 68723 Schwetzingen

**M.Schuhmacher**
Wohnungsbau GmbH

Hoher Weg 20
68723 Schwetzingen

Tel. 0177-5816854 Fax 06202-1263836
mswohnungsbau@aol.com

BV: 68766 Hockenheim, Kollmerstraße 29-33
Reihenhäuser, Süd-West Ansicht

Satzungsfassung, 11.10.2019
ohne Maßstab

C

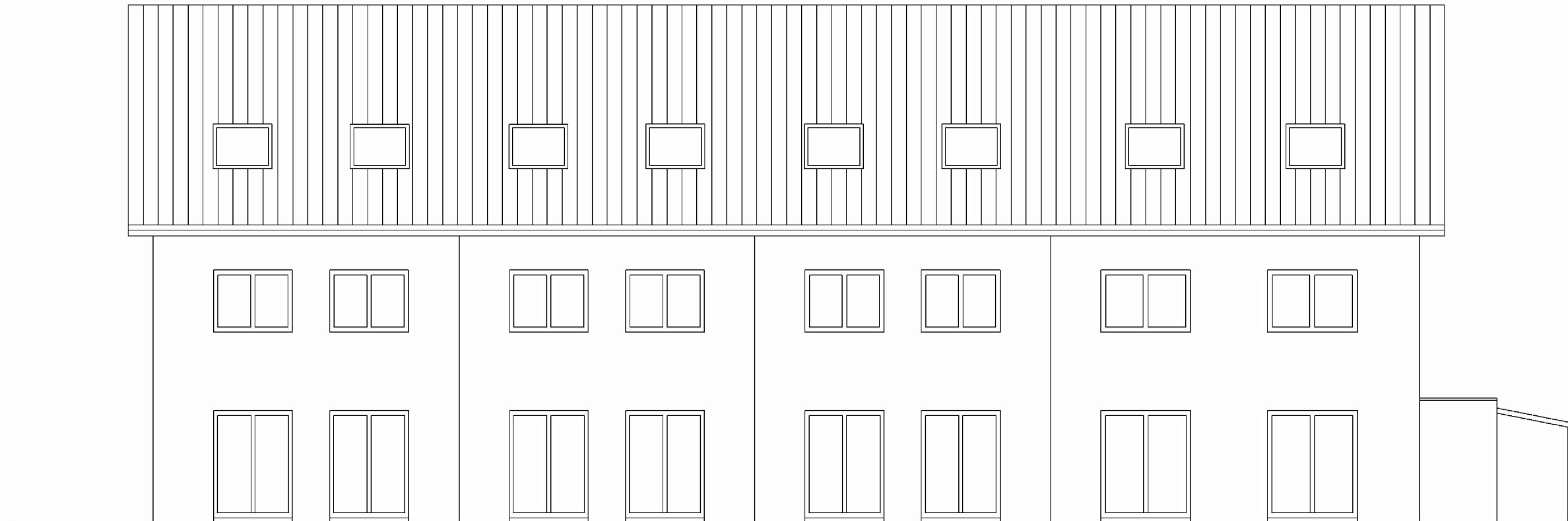

Farbgestaltung:
wird ggf. noch ergänzt

Bauherr / Planung
M. Schuhmacher Wohnungsbau GmbH
Hoher Weg 20 - 68723 Schwetzingen



BV: 68766 Hockenheim, Kollmerstraße 29-33
Systemschnitt Reihenhäuser

Satzungsfassung, 11.10.2019
ohne Maßstab

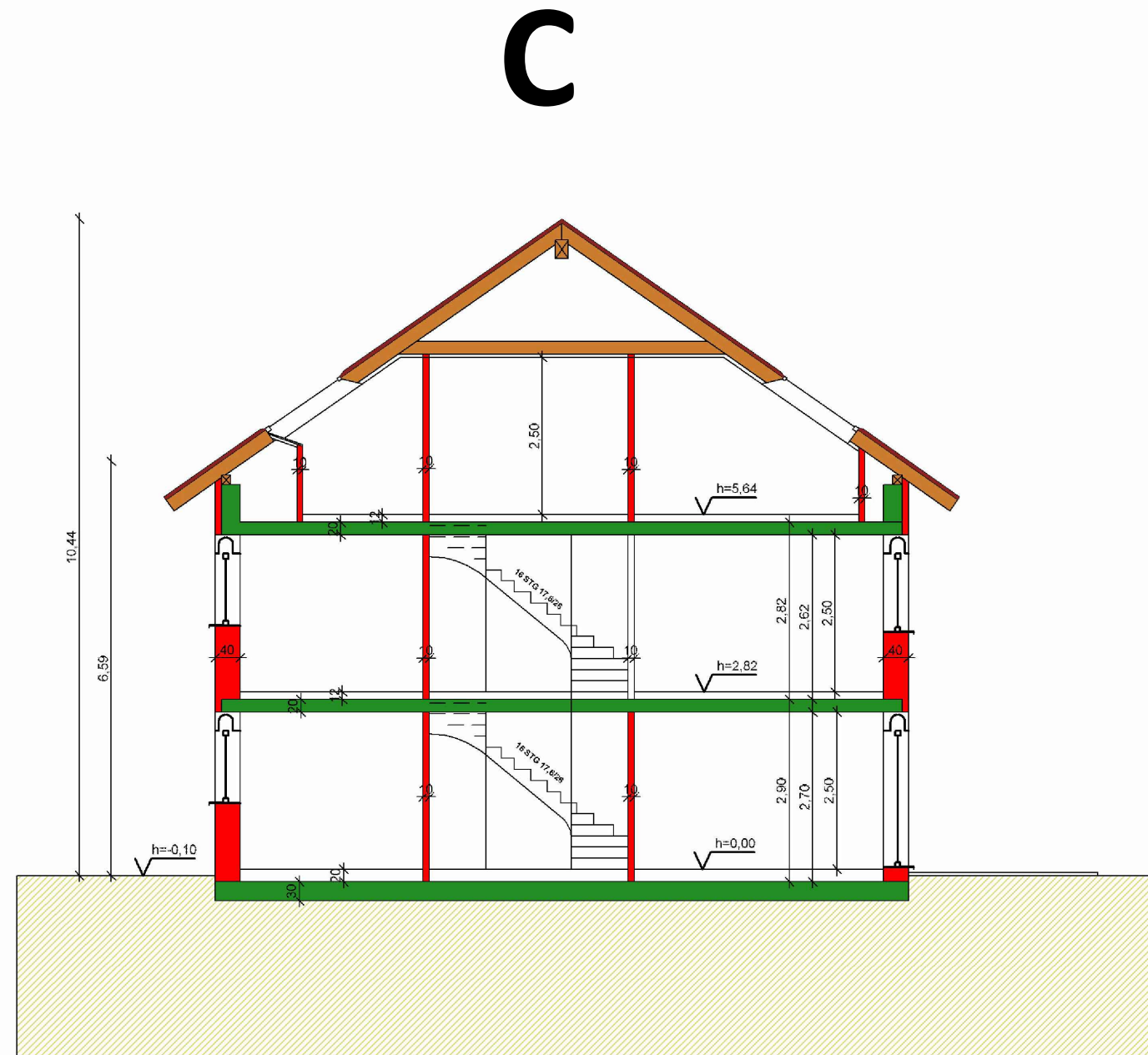

Bauherr / Planung
M. Schuhmacher Wohnungsbau GmbH
Hoher Weg 20 - 68723 Schwetzingen



M.Schuhmacher
Wohnungsbau GmbH

Hoher Weg 20
68723 Schwetzingen

Tel. 0177-5816854 Fax 06202-1263836
mswohnungsbau@aol.com

C

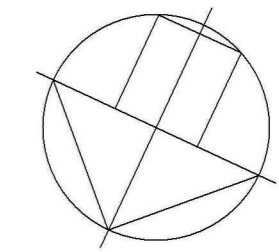
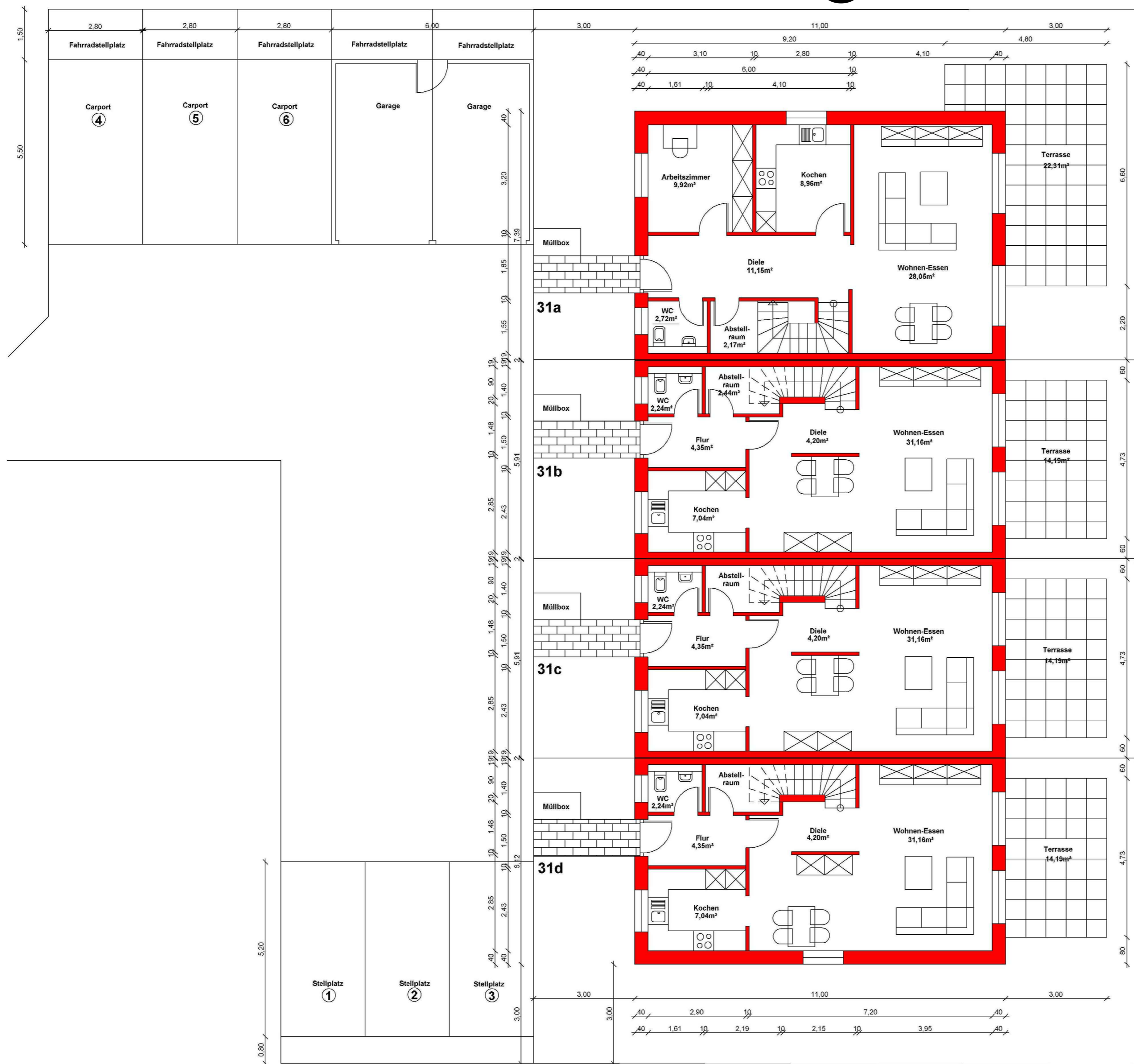

Bauherr / Planung
 M. Schuhmacher Wohnungsbau GmbH
 Hoher Weg 20 - 68723 Schwetzingen

M. Schuhmacher
 Wohnungsbau GmbH

Hoher Weg 20
 68723 Schwetzingen

Tel. 0177-5816654 Fax 06202-1263836
 mswohnungsbau@aol.com

BV: 68766 Hockenheim, Kollmerstraße 29-33
Systemschnitt Reihenhäuser (Obergeschoss)

Satzungsfassung, 11.10.2019
 ohne Maßstab

C

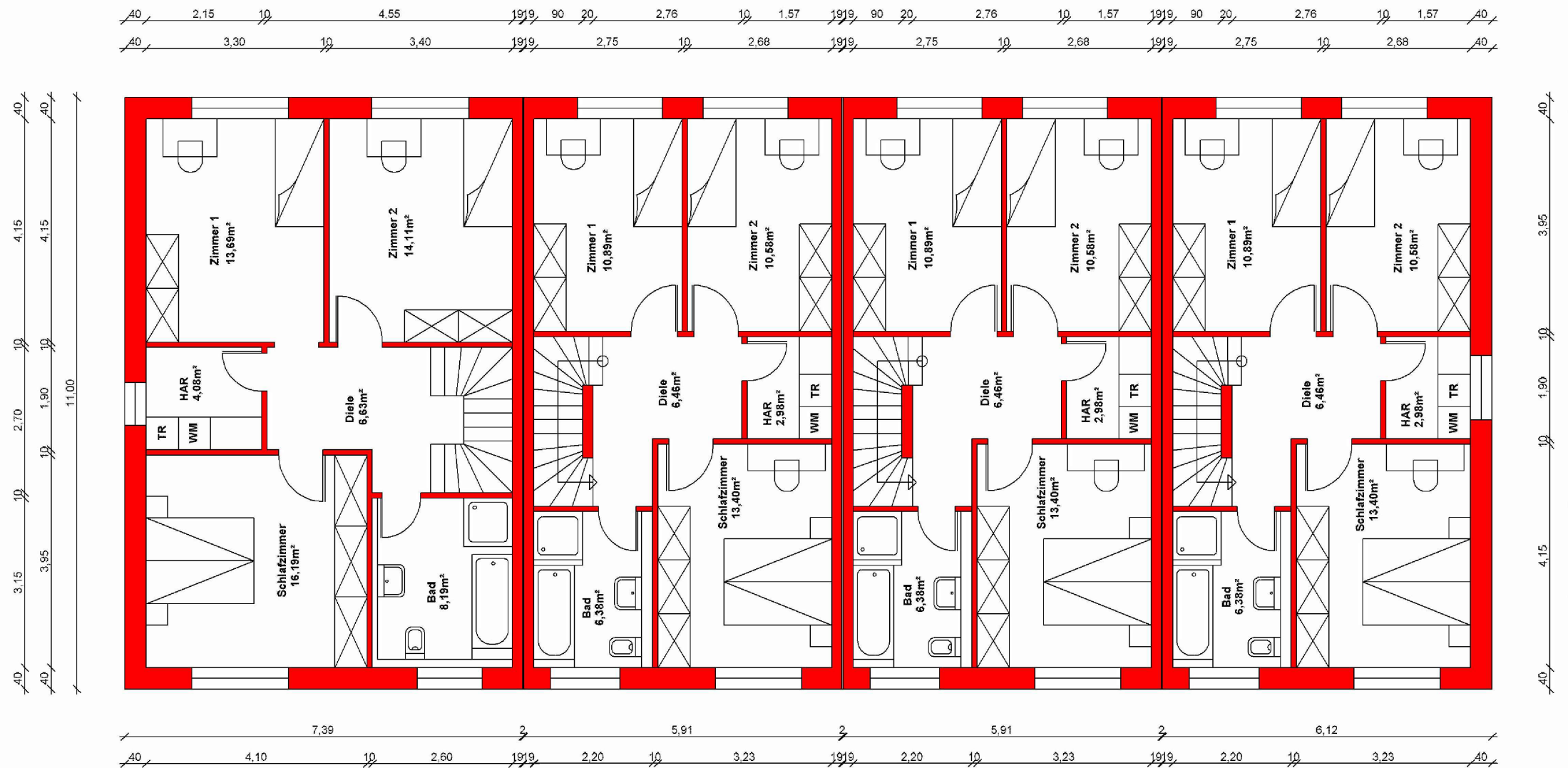
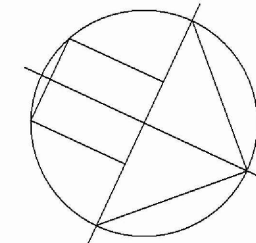

Bauherr / Planung
 M. Schuhmacher Wohnungsbau GmbH
 Hoher Weg 20 - 68723 Schwetzingen

M. Schuhmacher
 Wohnungsbau GmbH

Hoher Weg 20
 68723 Schwetzingen

Tel. 0177-5816854 Fax 06202-1263836
 mswohnungsbau@aol.com

BV: 68766 Hockenheim, Kollmerstraße 29-33
Systemschnitt Reihenhäuser (Dachgeschoss)

Satzungsfassung, 11.10.2019
 ohne Maßstab

C

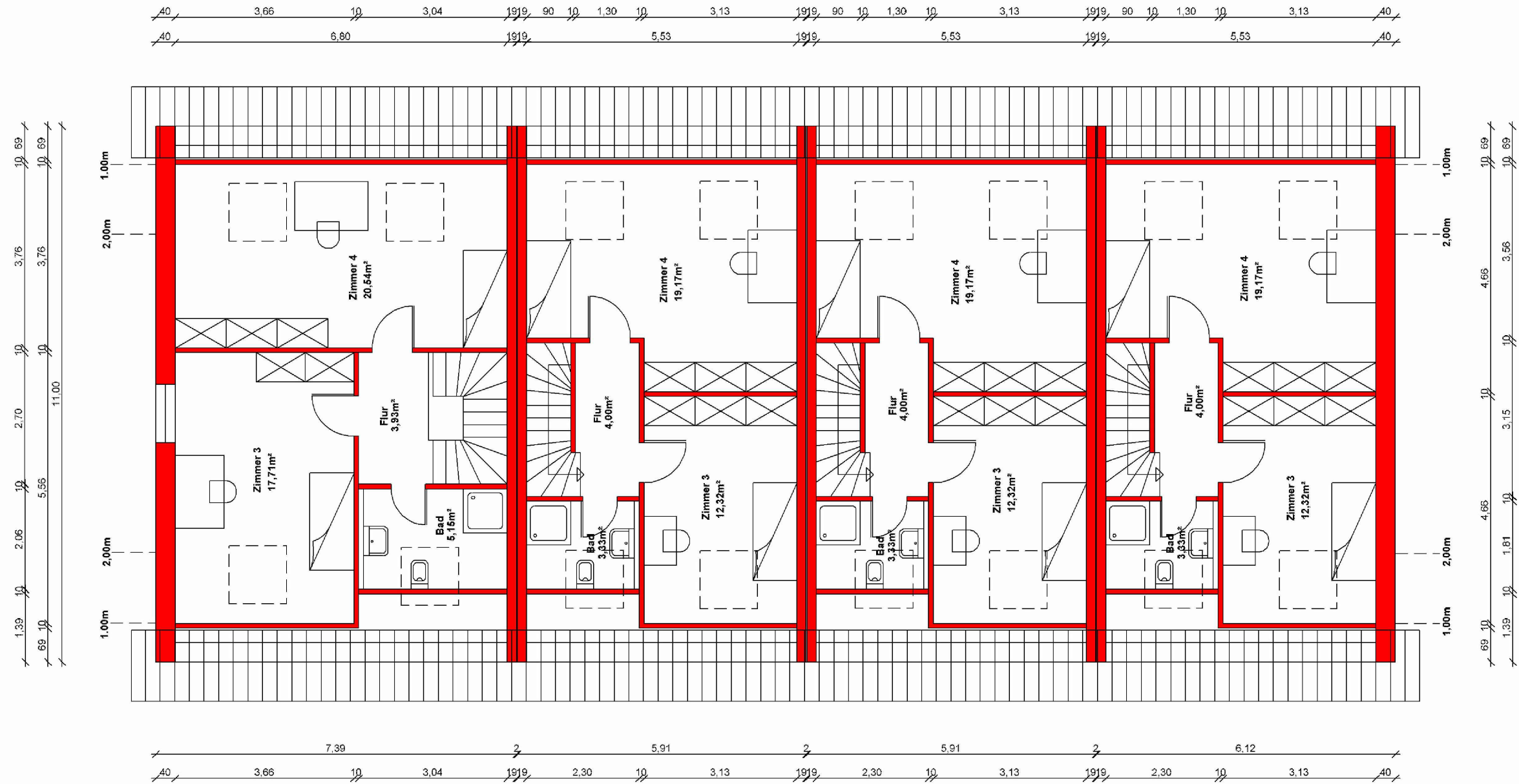
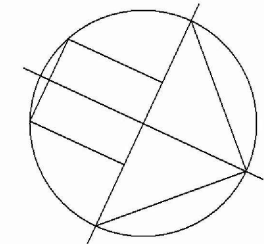

Bauherr / Planung
 M. Schuhmacher Wohnungsbau GmbH
 Hoher Weg 20 - 68723 Schwetzingen

M. Schuhmacher
 Wohnungsbau GmbH

Hoher Weg 20
 68723 Schwetzingen

Tel. 0177-5816854 Fax 06202-1263836
 mswohnungsbau@aol.com